de 02-2014/12

KF-ET-20MLS-20 Lichtleiter, tastend

Art.-Nr. 50117729

Technische Daten

Lichtleiter Typ	Mehrfaserkern
Besonderheit	Flächenerkennung (Lichtfeldbreite= 11 mm)
Betriebstemperatur	-55 °C … +70 °C
Min. Biegeradius	R25
Außendurchmesser Lichtleiter	2x Ø2,2 mm
Aktiver Durchmesser Faser	16x Ø0,265 mm (Se) & 16x Ø0,265 mm (Em)
Kleinstes erkennbares Teil	Ø1,0 mm
Gesamtlänge	2020 mm

KF-ET-20MLS-20 fiber, reflective

Part No. 50117729

Specifications

Fiber type	multiple core
Specific feature	array (width= 11 mm)
Operating temperature	-55 °C … +70 °C
Min. bending radius	R25
Fiber jacket diameter	2x Ø2.2 mm
Active fiber diameter	16x Ø0.265 mm (em) & 16x Ø0.265 mm (re)
Smallest detectable object	Ø1.0 mm
Total length	2020 mm

Features

Typische Grenzreichweite für helle Objekte (weiß 90%)
Typ. scanning range limit for light objects (white 90%)

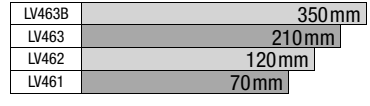

Maßzeichnung/Dimensioned drawing

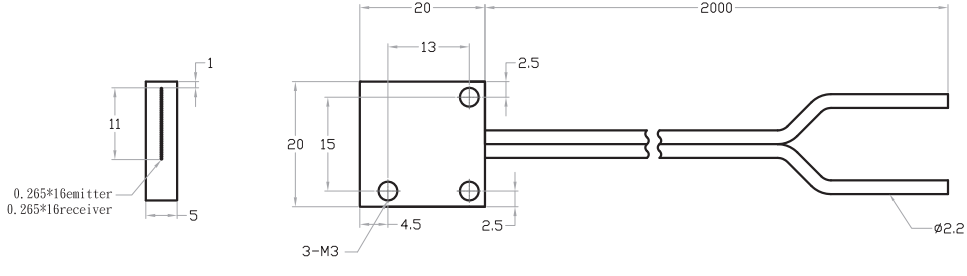

Änderungen vorbehalten • PAL_KFET20MLS20_de_en_50117857.fm

Leuze electronic GmbH + Co. KG
In der Braike 1 D-73277 Owen
www.leuze.com

Tel. +49 (0) 7021 573-0
info@leuze.de